Katholischer Burschenverein Hahnbach e.V.

Berichte aus der Zeitung
Theateraufführung 1964

Zusammengestellt von Markus Kredler, KM@kbv-hahnbach.de, Stand: **01.02.2004**, Irrtümer nicht ausgeschlossen!

„Das Ehrenwort“ mit großem Erfolg aufgeführt

Hahnbach. (ie) Fünfmal konnte die Theatergruppe des Kath. Burchenvereins Hahnbach den ernsen Mehrakter „Das Ehrenwort“ im Postsaal aufführen. Dieser Erfolg ist dem freudigen und selbstlosen Einsatz aller Mädchen und Burchen zu verdanken, die unter Leiung von Lehrer Schieberl ihr Beses gaben. Stehend von links nach rechts: Franz Meier, Hermine Ertl, Spielleiter Schieberl, der zweiten Vorstellung für Rudi Novak einprang, Konrad Huber, Elisabeth Pöllath, Hans Geisler, Josef Huber, Gerlinde Kederer, Franz Erras; sitzend: Präses Benefiziat Hager, Anneliese Lobenhofer.

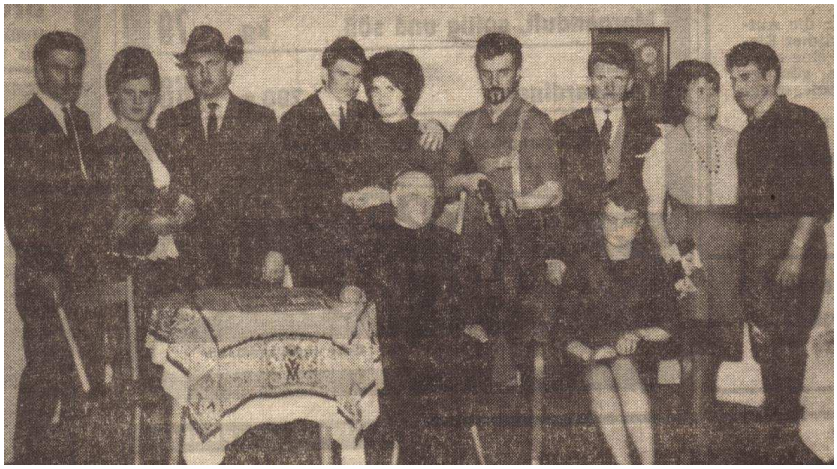

Text+Foto: Schriftführerbuch KBV